

Lecture des résultats (Prescripteur) :

Objectif de la certification :	1
Fonctionnement de la certification :	2
Lecture des tableaux de résultats pour le prescripteur :	3

Objectif de la certification :

L'objectif de la certification pour le candidat est d'obtenir et faire valoir un :

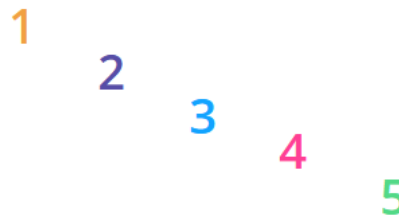

Nombre de Pix

Basé sur :

- Un score global de **640 pix** maximum
- Un maximum de **40 pix** par compétence

Niveau par compétence

Aujourd'hui le niveau maximal atteignable par compétence est le **niveau 5**.

Niveaux 1 et 2	Novice
Niveaux 3 et 4	Indépendant
Niveaux 5 et 6	Avancé
Niveaux 7 et 8 (à venir)	Expert

Fonctionnement de la certification :

La certification Pix permet de vérifier que le niveau atteint par le candidat lors de son positionnement correspond bien à son niveau réel.

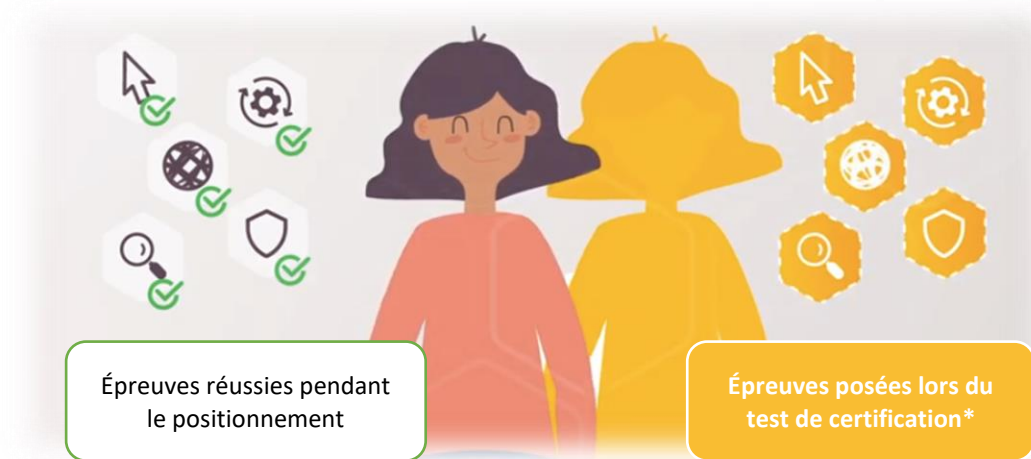

*à noter que les épreuves posées lors du test de certification sont des variantes de celles réussies lors du positionnement.

Méthode d'évaluation :

En comparant les épreuves réussies pendant le positionnement du candidat avec le nombre d'épreuves réussies et échouées lors du test de certification nous pouvons **évaluer la sincérité de son profil**.

Cette évaluation se fait sur :

- **Chaque compétence :**
Une compétence, en fonction du nombre d'épreuves réussies lors du test de certification, peut être soit :

validée au niveau
atteint lors du
positionnement

validée au niveau
immédiatement
inférieur

invalidée

- **Toute la certification :**
Si le candidat échoue à plus de la moitié des épreuves posées pendant le test de certification, la certification est **invalidée**.

Lecture des tableaux de résultats pour le prescripteur :

Lors de l'envoi des résultats le prescripteur reçoit un tableau détaillant les résultats obtenus par chaque candidat.

Voici une explication des différents symboles apparaissant dans ce tableau :

"0"

Lorsqu'une case contient "0", c'est que la compétence n'est pas validée, et qu'aucun niveau ne peut être certifié.

Cela peut se produire pour deux raisons :

- la compétence a été invalidée en raison de mauvaises réponses aux épreuves
- toutes les compétences ont été invalidées car le candidat a échoué à plus de la moitié des épreuves de la certification

"-"

Lorsqu'une case contient "-", c'est que la compétence n'a pas été évaluée lors du test de certification.

C'est à dire que la personne ne s'était pas positionnée sur cette compétence avant la certification ou s'était positionnée mais n'avait pas atteint le niveau 1 minimum.